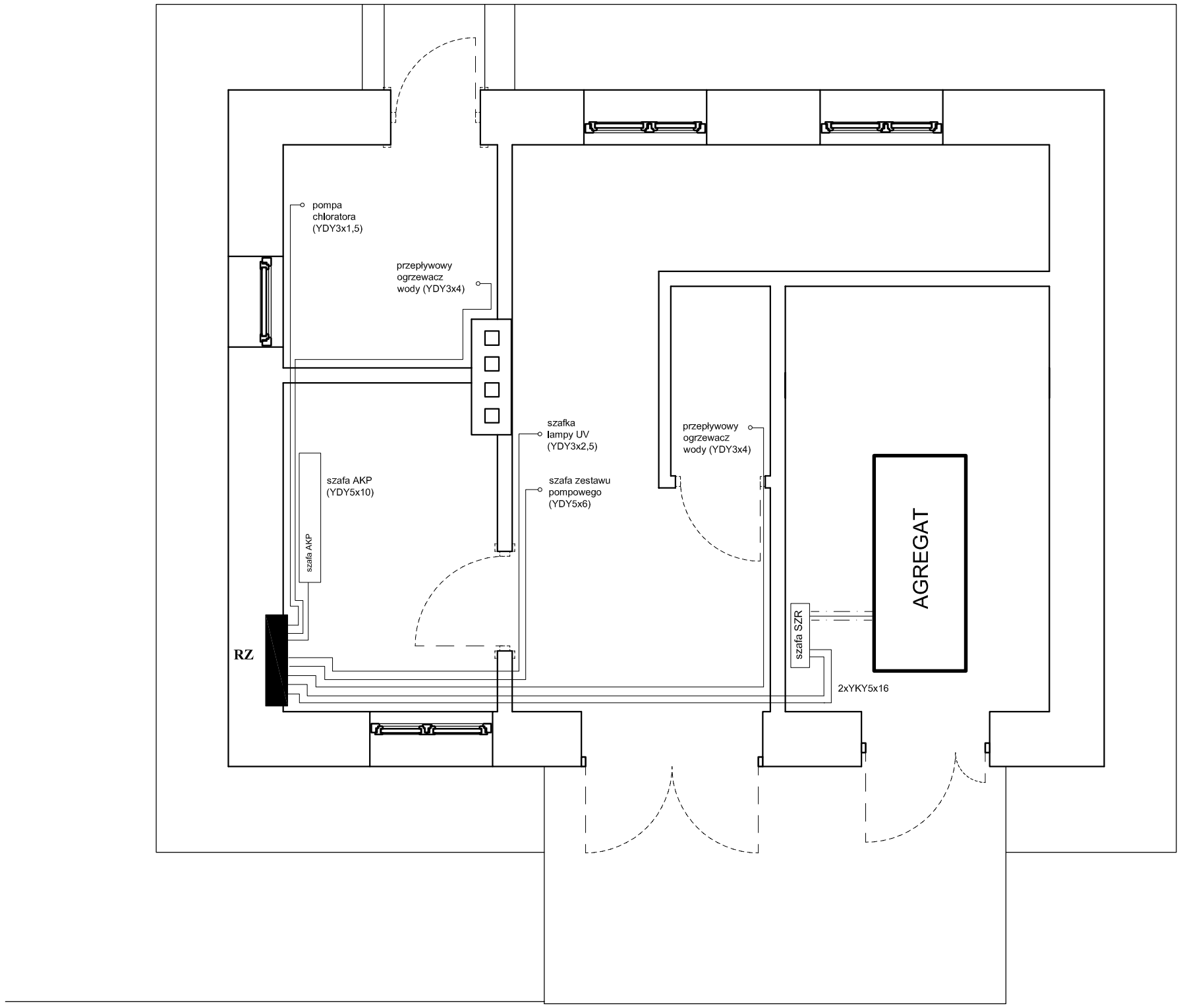

UWAGI:
1. System zasilania typu TN-S.
2. Obwody zasilania grzejników wykonać przewodem YDY3x2,5mm2.
3. Instalację wykonać systemem podtynkowym w rurkach peschla.
4. Agregat typu AP50I ACG + SZR.
5. Przewody (kabel odbioru mocy YLY5x16 zakończony wtyczką 3-faz. 63A, przewód do grzałki YDY3x2,5, przewód sterowniczy YDY7x1,5) między agregatem a szafą SZR układać w rurze ochronnej DVK1110 w podłodze.

BIURO PROJEKTOWE	*FIRMA BUDOWLANA "BIO-SYSTEM"* *PRACOWNIA PROJEKTOWA* UL. GEN. STEFANA GROTA-ROWECKIEGO 7/1 97-300 PIOTRKÓW TRYB. TEL. /FAX (044) 737 89 61 e-mail: biuro.pro@bio-system.pl			
PROJEKT	*ROZBUDOWA STACJI UZDATNIANIA WODY W DĄBROWIE, GMINA ODRZYWÓL*			
INWESTOR	Gmina Odrzywół – ul. Warszawska 53, 26–425 Odrzywół			
OBIEKT	STACJA UZDATNIANIA WODY	NR UPRAWNIEŃ	PODPIS	DATA
PROJEKTOWAŁ	inż. JERZY JAKUBOWSKI	NB.IV.7342/49/98		*LISTOPAD 2016*
OPRACOWAŁ	inż. JERZY JAKUBOWSKI	NB.IV.7342/49/98		
BRANŻA	ELEKTRYCZNA			
FAZA PROJEKTU	PROJEKT BUDOWLANY		REWIZJA	*00*
TREŚĆ RYSUNKU	SCHEMAT INSTALACJI ZASILANIA ODBIORNIKÓW ELEKTRYCZNYCH.		SKALA *1:100*	
			RYS. NR E-04	