

PROJEKT BUDOWLANY
Remont budynku kaplicy rzymskokatolickiej
pw. Św. Marii Magdaleny
w Stanisławowie, gm. Odrzywół, pow. przysuski,
działka nr ew. 104/2



KATEGORIA BUDYNKU - X

STAROSTA PRZYSUSKI
26-400 Przysucha, Al. Jana Pawła II 10

Lokalizacja: m. Stanisławów, gmina Odrzywół,
działka nr ew. 104/2
obręb 0015 Stanisławów

Integralna część decyzji
AB.6740.2. 20.14
z dnia 20.11.2014r.
o pozwoleniu na remont
budynek kaplicy
w Stanisławowie

Inwestor: Gmina Odrzywół,
ul. Warszawska 53
26-425 Odrzywół

Projektował: Stanisław Andrzej Jaśkiewicz
ul. Paderewskiego 12/28; 26-615 Radom
Upr. nr 288/KL/74
MAZ/BO/0644/06

Z up. STAROSTY

mgr inż. Krzysztof Sasal
KIEROWNIK WYDZIAŁU
ARCHITECTURY I BUDOWNICTWA

Odrzywół, listopad 2016 r.



MAZOWIECKI
WOJEWÓDZKI
KONSERWATOR
ZABYTKÓW

Wojewódzki Urząd Ochrony Zabytków w Warszawie
Delegatura w Radomiu
26-600 Radom, ul. Żeromskiego 53
tel./fax 48/363-85-14; 48/363-92-14
www.mwzkz.pl; mail: radom@mwkz.pl

Radom
16.11.2016 r.

DR.5183.220.2016.TG
RPW/28395/2016

Pan
mgr Marian Kmiecik
Wójt Gminy Odrzywół
ul. Warszawska 53
26-425 Odrzywół

Odpowiadając na wniosek z dnia 05.07.2016 r. (data wpływu: 07.11.2016 r.)
**w sprawie przeprowadzenia robót remontowych przy budynku kaplicy rzymsko-
katolickiej p.w. św. Marii Magdaleny położonej w miejscowości Stanisławów,
gm. Odrzywół na działce ewid. nr 104/2**

**Informuję, że po przeprowadzonej analizie dostarczonego projektu
budowlanego „Remont budynku kaplicy rzymskokatolickiej p.w. św. Marii Magdaleny
w Stanisławowie, gm. Odrzywół, pow. przysuski, działka nr ew. 104/2” aut. Andrzeja
Jaśkiewicza, posiadającego uprawnienia budowlane do projektowania w zakresie
konstrukcyjno-architektonicznym, wstępnie opiniuję pozytywnie bez uwag
przedmiotowe zamierzenie inwestycyjne.**

Jednocześnie informuję, że przedmiotowa opinia nie jest jednoznaczna z uzgodnieniem.
Stosowne uzgodnienie może nastąpić zgodnie z treścią art. 39 ust. 3 ustawy Prawo budowlane
(tekst jednolity: Dz. U. 2016 poz. 290, z późn. zm.) w związku z wystąpieniem do urzędu
konserwatorskiego – organu wydającego pozwolenie na budowę, w trybie przewidzianym w art. 106
Kodeksu postępowania administracyjnego (tekst jednolity: Dz. U. 2016 r., poz. 23, z późn. zm.).

W tym celu właściciel zabytku powinien złożyć w/w projekt budowlany do Starostwa
Powiatowego w Przysusze- Wydział Architektury i Budownictwa.

Budynek kaplicy rzymsko- katolickiej p.w. św. Marii Magdaleny położonej w miejscowości Stanisławów,
gm. Odrzywół na działce ewid. nr 104/2, znajduje się w Gminnej Ewidencji Zabytków dla Gminy Odrzywół
przyjętej uchwałą nr XXI/163/2013 Rady Gminy Odrzywół z dnia 30 grudnia 2013 r. (nr 84 w wykazie GEZ).

Z up. MAZOWIECKIEGO WOJEWÓDZKIEGO
KONSERWATORA ZABYTKÓW

Marek Figiel
Kierownik Delegatury w Radomiu

Otrzymują:
1/ Adresat,
2/ a/a

STAROSTA PRZYSUSKI
26-400 Przysucha, Al. Jana Pawła II 10

OPRACOWANIE ZAWIERA:

1. Oświadczenie projektanta – str. 1
2. Uprawnienia projektanta – str. 2 - 3
3. Opis techniczny i informacja BIOZ – str. 4 - 16
4. Rys nr 1 – Mapa sytuacyjna terenu – str. 17
5. Rys nr 2 – Rzut poziomy kaplicy – str. 18
6. Rys nr 3 – Przekrój poprzeczny – str. 19
7. Rys nr 4 – Przekrój podłużny – str. 20
8. Rys nr 5 – Elewacja północno-zachodnia – str. 21
9. Rys nr 6 – Elewacja południowo-zachodnia – str. 22
10. Rys nr 7 – Elewacja północno-wschodnia – str. 23
11. Rys nr 8 – Elewacja południowo-wschodnia – str. 24

Odrzywół, listopad 2016 r.

OŚWIADCZENIE

Zgodnie z art. 20, ust. 4 ustawy z dnia 7 lipca 1994 r. – Prawo budowlane (Dz.U. Nr z 2013 r. poz. 1409 z póź. zmianami) oświadczam, że projekt budowlany prac remontowych przy budynku kaplicy rzymskokatolickiej pw. Św. Marii Magdaleny w Stanisławowie gm. Odrzywół położonego na działce nr 104/2 , opracowany dla inwestora: Gmina Odrzywół, ul. Warszawska 53; 26-425 Odrzywół, został sporządzony zgodnie z wymaganymi ustawami oraz obowiązującymi przepisami, normami oraz zasadami wiedzy technicznej i jest kompletny z punktu widzenia celu jakiemu ma służyć.

inż. **STANISŁAW JAŚKIEWICZ**
upr. budowlane do projektowania,
konstrukcyjno-architektoniczne,
instal. i urządzeń sanitarnych
UPR. BUD. NR 288/KL/74

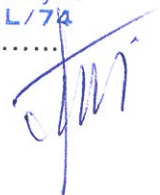

STAROSTA PRZYSUSKI
26-400 Przysucha, Al. Jana Pawła II 10

Nr. ewid. upraw. 288/KI/74

U P R A W N I E N I A B U D O W L A N E

Na podstawie art. 18, art. 19 ust. 1 pkt. 1 art. 20 ust. 1 ustawy z dnia 31-go stycznia 1961 roku, - prawo budowlane /Dz.U. Nr 7, poz. 46/ oraz § 29 i § 6 ust. 1 pkt. 1 i 2 rozporządzenia Przewodniczącego Komitetu Budownictwa Urbanistyki i Architektury z dnia 10 września 1962r. w sprawie kwalifikacji fachowych osób wykonujących funkcje techniczne w budownictwie powszechnym /Dz.U. Nr 53, poz. 266- z późniejszymi zmianami/

UP. JASKIEWICZ Stanisław - Andrzej
..... inżynier budownictwa lądowego
..... urodzony dnia 19 kwietnia 1945 r. w Radomiu

O T R Z Y M U J E

w specjalności konstrukcyjno-inżynierskiej
uprawnienia budowlane do : 1/ sporządzania projektów budowlanych konstrukcyjnych wszelkich obiektów budowlanych, projektów instalacji i urządzeń sanitarnych z wyjątkiem skomplikowanych urządzeń i instalacji oraz następujących projektów budowlanych architektonicznych :
a/ wszelkich obiektów budowlanych inżynierskich zaliczanych do budownictwa powszechnego,
b/ obiektów budowlanych o prostej architekturze /§ 1 ust. 3/,
c/ budynków przemysłowych o charakterze wyłącznie produkcyjnym lub składowym,
2/ kierowania robotami budowlanymi na budowie obiektów budowlanych z wyjątkiem robót obejmujących skomplikowane instalacje i urządzenia sanitarne oraz instalacje i urządzenia elektryczne.

STAROSTA PRZYSUSKI
26-400 Przysucha, Al. Jana Pawła II 10

Za zgodność z oryginałem

2016-11-04

dn.

inż. STANISŁAW JASKIEWICZ
upr. budowlane do projektowania,
konstrukcyjno-architektoniczne,
instalacji i urządzeń sanitarnych
BUD. NR 288/KI/74



z up. WOJEWODY

mgr inż. arch. Mieczysław Gębski
WICEDYREKTOR WYDZIAŁU

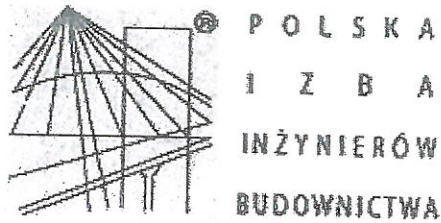

Zaświadczenie

o numerze weryfikacyjnym:

MAZ-BTA-72B-2XR *

Pan STANISŁAW JAŚKIEWICZ o numerze ewidencyjnym MAZ/BO/0644/06
adres zamieszkania ul. PADEREWSKIEGO 12/28, 26-615 RADOM
jest członkiem Mazowieckiej Okręgowej Izby Inżynierów Budownictwa i posiada wymagane
ubezpieczenie od odpowiedzialności cywilnej.

Niniejsze zaświadczenie jest ważne od 2016-07-01 do 2016-12-31.

Zaświadczenie zostało wygenerowane elektronicznie i opatrzone bezpiecznym podpisem elektronicznym
weryfikowanym przy pomocy ważnego kwalifikowanego certyfikatu w dniu 2016-05-25 roku przez:

Mieczysław Grodzki, Przewodniczący Rady Mazowieckiej Okręgowej Izby Inżynierów Budownictwa.

(Zgodnie art. 5 ust 2 ustawy z dnia 18 września 2001 r. o podpisie elektronicznym (Dz. U. 2001 Nr 130 poz. 1450) dane w postaci
elektronicznej opatrzone bezpiecznym podpisem elektronicznym weryfikowanym przy pomocy ważnego kwalifikowanego certyfikatu są
równoważne pod względem skutków prawnych dokumentom opatrzonym podpisami własnoręcznymi.)

za zgodność z oryginałem
dn. 2016-11-04

inż. STANISŁAW JAŚKIEWICZ
upr. budowlana, projektowania,
konstrukcyjno-techniczne,
instal. i urz. sanitarnych
UPR. BUD. NR 233/KL/74

STAROSTA PRZYSUSKI
26-400 Przysucha, Al. Jana Pawła II 10

* Weryfikację poprawności danych w niniejszym zaświadczeniu można sprawdzić za pomocą numeru weryfikacyjnego zaświadczenia na stronie Polskiej Izby Inżynierów Budownictwa www.piib.org.pl lub kontaktując się z biurem właściwej Okręgowej Izby Inżynierów Budownictwa.

OPIS TECHNICZNY
Prace remontowe przy budynku kaplicy rzymskokatolickiej
pw. Św. Marii Magdaleny
w Stanisławowie gm. Odrzywół.

I. Przedmiot inwestycji i zakres opracowania

Przedmiotem opracowania jest sporządzenie dokumentacji projektowej na wykonanie prac remontowych przy budynku kaplicy rzymskokatolickiej pw. Św. Marii Magdaleny w Stanisławowie gm. Odrzywół, polegających na wykonaniu:

- Wymiana pokrycia dachowego.
- Wymiana orynnowania, rur spustowych i obróbek blacharskich.
- Remont drewnianych okładzin ścian, sufitu i podłogi.
- Remont stolarki okiennej.
- Czyszczenie kamiennej podmurówki i schodów zewnętrznych.
- Wykonanie opaski wokół budynku.
- Renowacja drewnianego, wolnostojącego krzyża.

II. Inwestor:

Gmina Odrzywół,
ul. Warszawska 53; 26-425 Odrzywół.

III. Podstawa opracowania:

1. Zlecenie inwestora,
2. Wizja lokalna i pomiary na obiekcie.
3. Mapa do celów projektowych w skali 1:500.

IV. Stan istniejący obiektu

Budynek kaplicy rzymskokatolickiej pw. Św. Marii Magdaleny zlokalizowany jest w lesie na wzgórzu „Królówka” na obrzeżach wsi Stanisławów w gminie Odrzywół, na działce nr ewid. 104/2 w powiecie przysuskim.

Obiekt z pierwszej połowy XIX wieku, wzniesiony na planie zbliżonym do prostokąta, jednosalowy, w tylnej części z trójbocznie zamkniętym prezbiterium orientowanym na zachód.

Obiekt wykonany w technologii tradycyjnej drewnianej, zrębowej oszalowanej. Budynek jednokondygnacyjny, usytuowany na kamiennej podmurówce z łupanego piaskowca przekryty dachem jednokalenicowym o konstrukcji drewnianej, pokrytym blachą stalową ocynkowaną na rąbek stojący. Dach zwieńczony czworoboczną wieżyczką na sygnaturkę z blaszonym hełmem ostrosłupowym. Obiekt wpisany jest do gminnej ewidencji zabytków gminy Odrzywół.

W bezpośrednim sąsiedztwie budynku kaplicy zlokalizowany jest drewniany krzyż wolnostojący otoczony płotkiem.

V. Serwis fotograficzny obiektu

Fot. 1 Elewacja północno-zachodnia - frontowa

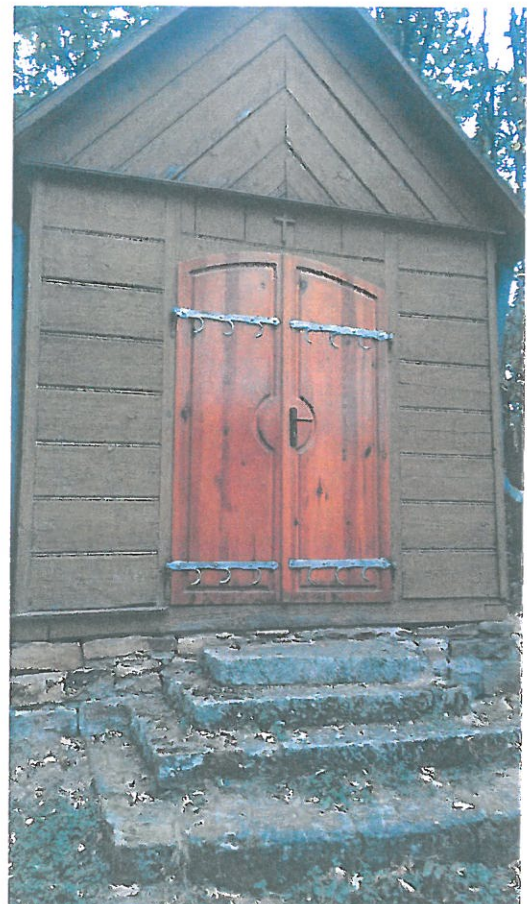
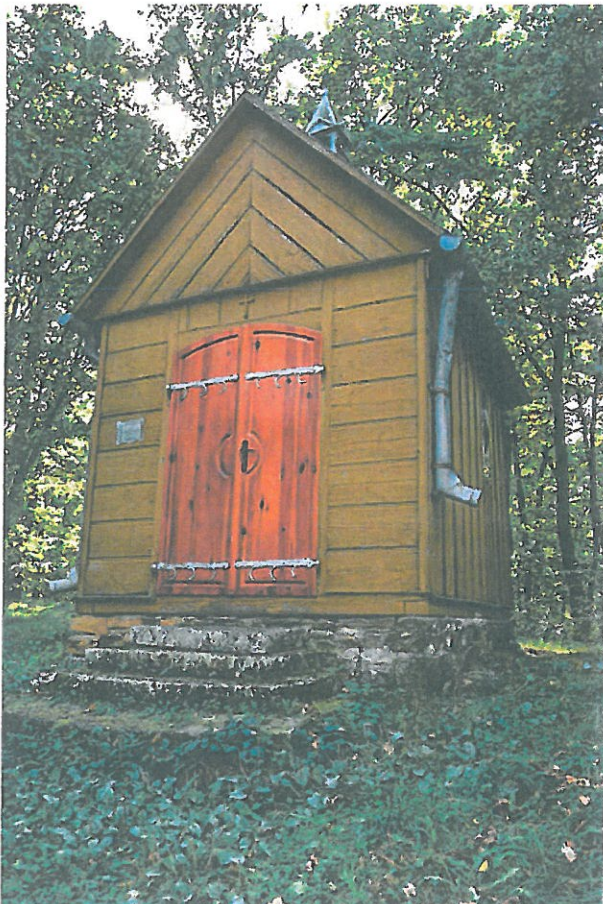

Fot. 2 Elewacja południowo-zachodnia - boczna

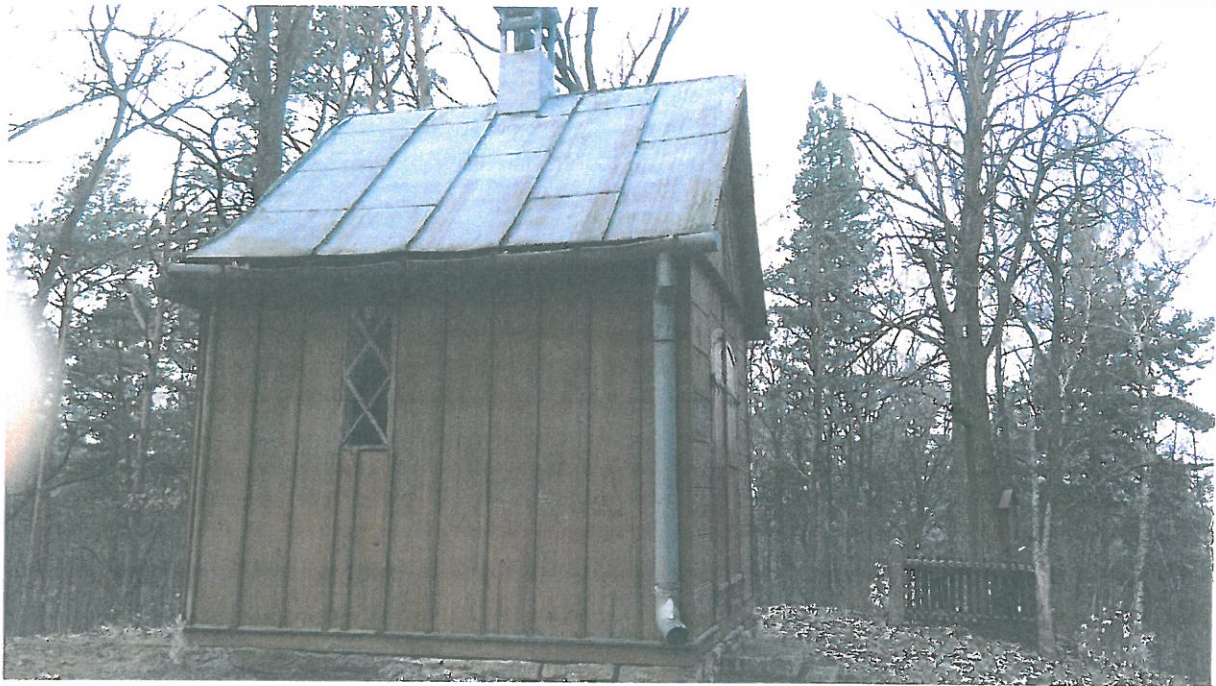

Fot. 3 Elewacja południowo-zachodnia – boczna i tylna



Fot. 4 Elewacja północno-wschodnia - boczna

